

ゆなばる社協だより

与那原町社会福祉協議会報
令和4年5月1日
第134号

地域のきづな・つながりのある福祉のまちを目指して



町老連役員による街頭募金



町赤十字奉仕団による街頭募金



与那原小学校赤い羽根募金贈呈



与那原東小学校赤い羽根募金贈呈



ボーイスカウト与那原第1団による街頭募金



社協役員・民生委員児童委員による街頭募金

社会福祉協議会とは

社会福祉協議会は略して『社協』と呼ばれており、社会福祉法（109条）に基づき、全国の都道府県、市区町村に設置され、民間の社会福祉活動を推進することを目的とした公共性の高い非営利の民間団体（社会福祉法人）です。ボランティア活動や地域住民による福祉活動を支援し、町民及び民生委員・児童委員、自治会、公私の福祉機関、民間団体、行政等の参加・協力のもと、「地域住民の皆様が住み慣れたまちで安心して暮らすことができるまちづくり」をめざして活動を行っています。

与那原町社会福祉協議会の活動費の財源は主に、運営費（人件費）を町補助金でまかない、事業費等に会員（町民）からの会費や寄付金、共同募金からの助成金があてられています。

伊是名ガラス店	5,000
(有)ケイエエ工設	5,000
(株)Eプロジェクト	3,000
ヘアサロンヤング	2,000
屋比久 孝	3,000
パーマハウスリオ	2,000
(有)お仏壇の赤峰 与那原店	5,000
(有)日光写真館	3,000
パン工房 ノア・ド・ココ	2,000
(名)与那原交通	5,000
エース弁当	3,000
江 口	
司法書士上原浩一事務所	5,000
ベーカリーハウスビジュア	2,000
ビューティーサロンなな	2,000
くに旅行サービス	2,000
内間食品	3,000
(有)沖広販	5,000
克屋惣菜店	3,000
(有)諸見里ブロック工業	5,000
(株)カネマサミート	3,000
(株)オキショウ	5,000
(株)与那原環境開発	5,000
(有)明水工設	3,000
琉球新報与那原第2販売店	5,000
中 島	
むつ青果	3,000
(有)つつみ	3,000
(有)ふくよか	3,000
民芸食堂	2,000
一般社団法人ビュウラ学童クラブ	2,000
(有)沖島産業	3,000
(株)長嶺商会	10,000
上原スミ子	5,000
上原賢常	5,000
照屋栄吉	5,000
新 島	
(有)おくはま仏具店	3,000
(株)新垣工務店	10,000
なかよし手芸品店	2,000
クープル美容室	2,000
ポヌール仲村	3,000
(株)プラット【ユナ】	2,000
匿名	2,000
琉球新報 上与那原・与原・与那原(-)販売店	3,000

令和3年度 赤い羽根募金

実績一覧表

	戸別募金	職域・街頭・学童・その他募金	大口募金	計
当 添	46,500		40,000	86,500
板 良 敷	52,500		101,000	153,500
港	49,000		40,000	89,000
江 口	82,000		50,000	132,000
中 島	23,500		44,000	67,500
新 島	12,500		60,000	72,500
森 下	26,500		42,000	68,500
浜 田	60,000		34,000	94,000
与 原	49,000		90,500	139,500
大 見 武	28,000		19,000	47,000
上 与 那 原	120,000		134,000	254,000
県 営 団 地	23,500			23,500
東 浜	118,000		161,000	279,000
町 外			749,000	749,000
職 域		315,360		315,360
街頭(町老人クラブ)		22,053		22,053
街頭(社協理事・民児協)		41,275		41,275
街頭(ボーイ・カブ・ビーバー)		49,481		49,481
街頭(町赤十字奉仕団)		86,965		86,965
与那原東小学校児童会		77,620		77,620
与那原中学校生徒会		10,075		10,075
与那原小学校児童会		80,423		80,423
そ の 他		287,356		287,356
合 計	691,000	970,608	1,564,500	3,226,108

東崎興業(株)与那原営業所	5,000
(有)佐藤アルミ建材	5,000
當眞板金	3,000
(有)仁組	5,000
城間タイヤサービス	3,000
ORSA美容室	3,000
(有)儀武組	5,000
(株)呉屋建設	5,000
ゆしの家	2,000
(有)東部開発	5,000
めぐみ薬局	3,000
(株)共立実業	20,000
ローソン与那原板良敷店	3,000
(資)大進自動車整備センター	3,000
港	
ローリーポップ	2,000

大口募金 (2,000円以上)	
当 添	
(資)瀬底養鶏場	5,000
仲里砂販売所	3,000
仲松自動車修理工場	3,000
与那原西原町漁業協同組合	5,000
与那原ゴルフセンター	10,000
(資)平和タクシー	5,000
(株)プラン沖縄	3,000
松茂良印刷	3,000
板良敷	
三協商会	3,000
トータルオート	3,000
(有)アドーン開発	5,000
(有)なかおじ空調サービス	5,000
ユウトク	10,000

(株)興洋電子	10,000	与那原家	3,000	居酒屋 満空味	3,000
(株)次郎工業	10,000	ホテルグランアムール	10,000	紅屋	2,000
JAおきなわ与那原支店	5,000	金城塗装社	5,000	華むら	3,000
トーマ産業株式会社	20,000	ひまわり歯科	5,000	マルサ	2,000
みのり薬局【(株)全人幸】	3,000	ながみね内科	3,000	根川商店	2,000
(株)平田自動車商会	5,000	いじゅの木薬局	5,000	神谷茶舗	3,000
株式会社 沖明	10,000	岡村盛良税理士事務所	5,000	島袋衣料	3,000
伊良皆とも子税理士事務所	2,000			アルソア当山	2,000
フラワーショップみやび	5,000	大見武			
よなみね眼科	10,000	(株)医療設備ダイヤモンドメディカルサービス	5,000	森 下	
(資)津嘉山タクシー	5,000	東西貿易	5,000	美容室FUJI	2,000
フォーマックあがり浜店	3,000	(株)ケアサポートほがらか	5,000	安谷屋時計メガネ店	2,000
(有)ひかり部品 東浜店	10,000	(有)日進設備工業	3,000	(有)アトム印刷	5,000
伊禮清一	10,000			せつこ美容室	2,000
町 外		上与那原		仲嶺真治	5,000
三善建設(株)	10,000	(有)与那原自動車整備センター	3,000	(株)照正組	10,000
(株)泉設計	10,000	(有)島袋瓦工場	5,000	Nicole Naaka	2,000
(有)栄開発	10,000	(有)当山瓦工場	5,000	姉妹美容室	3,000
(株)吉田組	10,000	ファミリーマート与那原嶺井入口店	10,000	(有)東洋土建	5,000
(株)興洋エンジニアリング	10,000	(有)國場商行	5,000	与那原町商工会	5,000
(株)国吉設計	3,000	(有)ラタナポール	5,000	浜 田	
(有)スキルエンジニアリング	10,000	木脇産業(株)与那原工場	3,000	山内金物店	3,000
(株)中建設計コンサルタント	5,000	(有)ケンロク商事	10,000	ほんだ動物病院	5,000
(株)ジオテクノ国建	10,000	(株)くみき	5,000	(有)和住宅	3,000
(有)インプラン	5,000	ジェフ与那原店	5,000	大城タタミ店	3,000
(株)沖縄建設技研	10,000	(株)東部電気土木	10,000	桑江はりきゅう院	3,000
(有)樹徳苑	5,000	(株)浜川モータース	5,000	浜元宝石店	5,000
(有)咲尚建設	10,000	大協自動車	5,000	(有)浜田商事	5,000
(株)松田・伸設計事務所	5,000	(有)田端設備工業	5,000	有限会社 協和理研	3,000
(株)仲本工業	10,000	Eスペース与那原店	10,000	桑江スポーツ	2,000
(有)嘉川建設	10,000	匿名	10,000	与 原	
(株)東海造園	10,000	かりゆしタクシー	3,000	チトウぬ家 いちやりば	2,000
(株)南城技術開発	10,000	(有)八幡瓦工場	5,000	上宮工業	5,000
(株)田幸技研コンサルタント	10,000	野原整形外科	5,000	おさむ保険事務所	3,000
(株)イマジン	5,000	(有)奥原鉄工	5,000	我謝商店	2,000
(株)第一建設	10,000	医療法人あおぞら会 あおぞら小児科	5,000	東建興業	5,000
(有)東信開発	10,000	(有)興勇開発	5,000	写真ショップズーム	3,000
(有)燕建設	5,000	(有)ショウエイ産業	5,000	いずみかわ整骨院	3,000
大成設備工業(株)	5,000	東 浜		未来リペア	3,000
アート技研(株)	5,000	(株)日進沖縄	5,000	(有)エムケイ商事	3,000
(株)総合設計玉城	5,000	(株)ナガイ産業	5,000	(有)アサト電気	5,000
(有)山一開発	10,000	國仲健次	10,000	空手道場 喜久川	2,000
(株)与那嶺測量設計	10,000	浦添重機部品	3,000	知念勇吉	5,000
(有)ミナミ建設	10,000	さんは一と東浜	5,000	焼きたてパンおくはま	3,000
(株)芝岩エンジニアリング	5,000	きゃん司法書士事務所	5,000	メガネの海邦堂	2,000
		ヒカリ塗装工業(株)	15,000	サウンドバイク	2,000
		(株)えがおの花	5,000		

社協窓口での受付募金	11,078
匿名	50,000
諸見里和彦	13,383
瀬底雄子	5,138
宮城圭子	10,000
匿名	6,097

皆さまから寄せられた
赤い羽根募金は、
与那原町の福祉のために
このように使われます。

★町社会福祉協議会の

老人福祉事業へ(1,361,108円)

高齢者健康増進支援事業
敬老会
介護用品支給(紙おむつ)
シルバーボランティアの育成
地域福祉モデル事業
(各行政区ミニデイ)
地域福祉推進事業 等

母子父子福祉事業へ(270,000円)

町母子会クリスマスへの協力
新入学児童生徒激励会の開催
つどいの広場の実施
困窮世帯日用品支援 等

児童福祉事業へ(330,000円)

困窮世帯食品支援
ボランティア活動協力校事業費
こいのぼり掲揚式 等

障がい者福祉事業へ(155,000円)

障がい者スポーツ推進
(県身体障害者スポーツ大会)
町障協クリスマス会への協力
地域美化活動への支援
障がい者団体支援 等

団体育成費へ(210,000円)

民生委員児童委員の活動や研修会
ボランティア団体育成 等

★県内の福祉施設・団体へ
(900,000円)

(株)京和土建	5,000
(株)トクシユ	5,000
(有)丸和	10,000
(株)ウイング総合設計	10,000
協栄海事土木(株)	100,000
職域募金	
与那原町役場	80,500
社会福祉協議会	6,000
与那原町商工会	2,000
JAおきなわ与那原支店	3,500
与那原中学校	31,000
与那原小学校	20,000
与那原東小学校	7,000
すみれ保育園	10,500
友愛保育園	11,500
与那原保育園	8,500
コスモス保育園	11,350
東の森保育園	16,000
愛隣園	11,000
ワークセンター愛の園	5,000
琉球銀行 与那原・佐敷支店	2,985
沖縄銀行 与那原支店	3,125
与那原警察署	10,000
東部消防組合消防本部	34,500
東部環境美化センター東部環境衛生課	2,500
興南施設管理(株)	2,500
(株)川崎技研	7,500
沖縄電力(株)与那原営業所	6,400
あすなろ福祉会	5,500
浜田ハピネス認定こども園	15,000
街頭募金	
社協理事・民生委員児童委員	41,275
町老人クラブ役員	22,053
町赤十字奉仕団	86,965
ボーイスカウト与那原第1団(カブ・ビーバー)	49,481
学 童	
与那原東小学校児童会	77,620
与那原小学校児童会	80,423
与那原中学校生徒会	10,075
その他	
チャリティー冊募大会(琉球銀行与那原・佐敷支店)	90,834
沖縄県医師会	18,000
沖縄県歯科医師会	9,000
沖縄県金融協会	12,000
(株)サンエーグループ	59,639

(有)伊世開発	10,000
光建設(株)	3,000
(株)イー・アール・ジー	10,000
(株)精巧エンジニアリング	10,000
(株)大興鋼業	30,000
(有)みどり調査設計	10,000
(株)沖橋エンジニアリング	5,000
南部電工(株)	10,000
(株)具志堅建築設計事務所	10,000
(株)川平土木	10,000
(株)都市建築設計	10,000
(株)電装技研	10,000
(株)富士建設	10,000
(有)南西技術	10,000
北斗設計(株)	5,000
(株)双葉測量設計	10,000
オパス(株)	10,000
(株)沖成コンサルタント	5,000
(有)新開技研	10,000
(株)沖縄工設	5,000
(有)桜設計工房	5,000
(株)ホープ設計	5,000
(有)西原農園	6,000
(株)伸和建設	5,000
(有)サン冷熱	10,000
(株)丸島建設コンサルタント	10,000
(株)東邦建設コンサルタント	5,000
東洋コンクリート(株)	5,000
比嘉工業(株)	10,000
(株)現代設計	10,000
沖縄富士芝機工(株)	10,000
(株)宮平設計	5,000
(有)盛土建	10,000
(株)万代コンサルタント	10,000
(株)那覇電工	10,000
(有)日章技研	10,000
大永建設工業(株)	5,000
(株)朝日建設コンサルタント	5,000
南西電設(株)	5,000
安岡建設(株)	5,000
興南施設管理(株)	5,000
(有)大興技研	10,000
(株)沖電システム	2,000
(株)丸元建設	10,000
(有)秀開発工業	10,000

内間食品	5,000
(有)沖広販	5,000
セブスデーアドベンチスト与那原キリスト教会	5,000
桑江食糧品店	3,000
克屋惣菜店	2,000
(有)諸見里ブロック工業	5,000
(株)カネマサミート	3,000
(株)オキショウ	5,000
(株)仲本工業マリンタウン ゴルフ事業部	5,000
(株)与那嶺測量設計 与那原営業所	10,000
(有)明水工設	3,000
琉球新報与那原第2販売店	5,000
中 島	
むつ青果	3,000
(有)つつみ	3,000
一般社団法人ビュウラ学童クラブ	2,000
(有)沖島産業	3,000
(有)ふくよか	3,000
(株)長嶺商会	10,000
上原スミ子	5,000
上原賢常	5,000
照屋栄吉	3,000
新 島	
なかよし手芸品店	2,000
お菓子の店 なかむら屋	3,000
クープル美容室	2,000
一般社団法人ゆいまーる	2,000
(株)プラット【ユナ】	2,000
匿名	2,000
Ree moco	3,000
華むら	3,000
根川商店	2,000
神谷茶舗	3,000
メガネのカミヤ	2,021
アルソア当山	2,000
森 下	
ストアー上江洲	5,878
安谷屋時計メガネ店	2,000
(有)アトム印刷	5,000
せつこ美容室	2,000
仲嶺真治	5,000
(株)照正組	10,000
Nicole Naaka	3,000
中村内科クリニック	10,000
姉妹美容室	2,000
(有)東洋土建	5,000
与那原町商工会	5,000

令和3年度 歳末たすけあい募金

実績一覧表

	戸別募金	職域・ その他募金	大口募金	計
当 添	26,400		45,000	71,400
板 良 敷	21,000		94,000	115,000
港	20,000		58,000	78,000
江 口	32,782		62,000	94,782
中 島	10,400		40,000	50,400
新 島	5,000		41,021	46,021
森 下	11,400		58,303	69,703
浜 田	23,200		39,000	62,200
与 原	19,400		99,000	118,400
大 見 武	20,400		46,000	66,400
上 与 那 原	50,000		170,000	220,000
県 営 団 地	11,400			11,400
東 浜	42,600		383,000	425,600
職 域		279,960		279,960
そ の 他		167,000		167,000
合 計	293,982	446,960	1,135,324	1,876,266

ORSA美容室	3,000
(有)儀武組	5,000
(株)呉屋建設	5,000
(有)東部開発	5,000
めぐみ薬局	3,000
(株)共立実業	20,000
ラッキーヴィレッジレザーワークス	3,000
ローソン与那原板良敷店	3,000
(資)大進自動車整備センター	3,000
港	
日本キリスト教団与那原教会	3,000
ローリーポップ	3,000
よなばる中央歯科	10,000
伊是名ガラス店	5,000
(有)ケイエイ工設	5,000
(株)Eプロジェクト	3,000
ひろみ動物クリニック	15,000
パン工房 ノア・ド・ココ	2,000
(名)与那原交通	5,000
エース弁当	3,000
江 口	
ビューティーサロンなな	2,000
くに旅行サービス	2,000

大口募金 (2,000円以上)

当 添	
(資)瀬底養鶏場	3,000
仲松自動車修理工場	3,000
与那原西原町漁業協同組合	5,000
与那原ゴルフセンター	10,000
(資)平和タクシー	5,000
共和自動車	2,000
(有)大富設備工業	5,000
(有)プラン沖縄	5,000
松茂良印刷	3,000
ウィン美容室	3,000
板良敷	
三協商会	3,000
トータルオート	5,000
(有)アドーン開発	5,000
(有)なかおじ空調サービス	5,000
ユウトク	5,000
東崎興業(株)与那原営業所	3,000
(有)佐藤アルミ建材	5,000
當眞板金	3,000
(有)仁組	5,000
城間タイヤサービス	3,000

株式会社 沖明	10,000
(有)池原産業	5,000
伊良皆とも子税理士事務所	2,000
フラワーショップみやび	5,000
よなみね眼科	10,000
(資)津嘉山タクシー	5,000
フォーマックあがり浜店	3,000
(有)ひかり部品 東浜店	10,000
職域募金	
与那原町役場	90,500
教育委員	2,000
社会福祉協議会	6,000
与那原町商工会	2,500
JAおきなわ与那原支店	4,500
与那原小学校	11,000
与那原東小学校	7,500
すみれ保育園	10,500
友愛保育園	14,000
コスモス保育園	11,350
東の森保育園	10,000
愛隣園	11,500
ワークセンター愛の園	5,000
琉球銀行 与那原・佐敷支店	2,985
沖縄銀行 与那原支店	3,125
沖縄海邦銀行 与那原支店	5,500
与那原警察署	10,000
東部消防組合消防本部	33,500
東部環境美化センター東部環境衛生課	2,500
興南施設管理(株)	2,000
(株)川崎技研	3,500
沖縄電力(株)与那原営業所	10,000
介護老人保健施設 うりずん	15,000
あすなる福祉会	5,500
その他	
カトリック与那原教会	50,000
あやの会	4,000
アーチ学習塾	3,000
宮城圭子	10,000
宮城春宜	100,000

ジェフ与那原店	5,000
(株)東部電気土木	10,000
ゆい工房	3,000
土地家屋調査士 伊盛事務所	3,000
オートショップ平成	3,000
東 幸司 税理士事務所	10,000
(株)浜川モーターズ	5,000
大協自動車	5,000
(有)田端設備工業	5,000
Eスペース与那原店	10,000
匿名	10,000
かりゆしタクシー	3,000
いちご薬局	5,000
(有)八幡瓦工場	5,000
てるや整骨院	5,000
野原整形外科	3,000
(有)ショウエイ産業	5,000
(有)奥原鉄工	5,000
医療法人あおぞら会あおぞら小児科	5,000
とことん【(株)スリーピース】	5,000
東 浜	
(株)日進沖縄	2,000
(株)ナガイ産業	2,000
國仲健次	5,000
さんは一と東浜	5,000
きゃん司法書士事務所	10,000
ローソン与那原東浜店	5,000
(有)琉盛システム	10,000
ヒカリ塗装工業(株)	100,000
(株)えがおの花	5,000
HOUSE DO与那原西原店	10,000
(株)興洋電子	10,000
岩磐浴MarineTown	2,000
わかば弁当	2,000
(株)次郎工業	50,000
JAおきなわ与那原支店	5,000
トーマ産業株式会社	100,000
みのり薬局【(株)全人幸】	3,000
(株)平田自動車商会	5,000

匿名	2,425
浜 田	
山内金物店	3,000
ほんだ動物病院	5,000
(有)和住宅	3,000
大城タタミ店	3,000
桑江はりきゅう院	3,000
浜元宝石店	5,000
(有)浜田商事	5,000
有限会社 協和理研	3,000
Be夢広宣	5,000
桑江スポーツ	2,000
与 原	
おさむ保険事務所	2,000
我謝商店	2,000
写真ショップズーム	3,000
カフェ&ダイニング畑屋	15,000
セブンイレブン与那原店	2,000
いずみかわ整骨院	3,000
(有)エムケイ商事	3,000
(有)アサト電気	10,000
marina's cafe	2,000
焼きたてパンおくはま	3,000
メガネの海邦堂	2,000
サウンドバイク	2,000
与那原家	3,000
ホテルグランアムール	10,000
金城塗装社	5,000
ひまわり歯科	5,000
ながみね内科	5,000
いじゅの木薬局	5,000
岡村盛良税理士事務所	10,000
大見武	
(株)医療設備ダイヤモンドメディカルサービス	5,000
東西貿易	5,000
与那原中央病院	30,000
(株)ケアサポートほがらか	5,000
上与那原	
(有)島袋瓦工場	5,000
(有)当山瓦工場	5,000
(有)宮城機械工業	10,000
ファミリーマート与那原嶺井入口店	3,000
(株)北斗	10,000
(有)國場商行	5,000
(有)ラタナポール	5,000
(有)ケンロク商事	10,000
(株)くみき	5,000

皆さまから寄せられた歳末たすけあい募金は町内の支援を必要とする世帯へ配分いたしました。

種 別	件 数	金 額
困窮世帯	48	780,000円
一人暮らし高齢者	2	11,000円
身体障がい者	11	66,000円
在宅療養者	1	6,000円
学用品プレゼント	25	125,000円
地域福祉推進		878,552円
合 計		1,866,552円

町老連パークゴルフ大会 開催!



3月24日(木)に与那原パークゴルフ場にて、与那原町老人クラブ連合会パークゴルフ大会を開催しました。山原船コースと軽便鉄道コースの全18ホールの合計打数を競い合い、総勢80名の方が優勝を目指しながらも楽しんでプレーをしていました。

4名1組の団体戦では板良敷チームが8連覇の快挙を達成しました。準優勝は大見武チーム、3位は与那原チームでした。

個人戦では、男性の部は徳村政福会長(板良敷)、女性の部は瀬底竹子さん(当添)が頂点に輝きました。他にも多数の賞を設けており、たくさんの方が受賞されました。大会は大盛り上がりで、令和3年度最後の行事に相応しい締めくくりとなりました。



中島区老人クラブによる展示会

令和4年3月26日(土)と27日(日)に中島区老人クラブによる展示会が中島区事務所で開かれ、総勢200名近くの方が来場してくださいました。

展示会では、絵やタペストリー、カバン、小物、人形、お花など創意工夫あふれる作品がたくさん展示されていました。中島区では、展示会に向けて日々集まりみんなで教え合いながら作品を完成させました。

中島区老人クラブ会長の宮平芙美子さんは「コロナ禍ではあるが、多くの方々に見ていただく機会を作りたいかった。たくさんの方が来場してくれて嬉しかった。」と展示会を開催できたことを喜んでいました。



与那原町 ふれあいサロンだより

DVDで映画鑑賞始めました

はいさい、ふれあいサロンにて
毎週金曜日13:00~15:15
是非、ふれあいサロンにお出かけしてみませんか。

♪りっか りっか♪
リクエストもまってる。

※カラオケ・イベントは今後の感染状況を見ての再開となります。

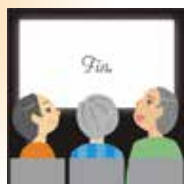

5月の予定表

- ◎毎週火曜日
11:10~11:45
ちゃーがんじゅう体操
- ◎第2・4火曜日
14:00~15:00
保健師相談日

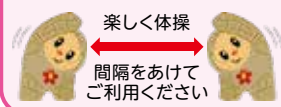

- 与那原町役場 福祉課 945-1525
- 与那原町社会協議会 945-3016
- 与那原町ふれあいサロン 945-9663

ご利用の際は検温、消毒、マスク着用
お願いします。



ふれあいサロンにて
おりがみ、ビーズ、貝細工、
その他の手芸はいつでも利用
できますので、空いている時間にどうぞ♪
お気軽にお問い合わせください。

手工芸材料の
ほか、囲碁も
準備しています。

パーツが細かい
ので、メガネを
忘れずに!!

開所日時: 月曜日~金曜日 10:00~15:45 (※休所日: 土・日・祝)

新型コロナウイルス特例貸付の申込みが6月末まで

緊急小口資金

- 貸付上限額：20万円以内
- 据置期間：令和5年12月末まで
- 償還期限：2年以内
- 貸付利子：無利子
- 保証人：不要

総合支援資金（初回）

- 貸付上限額 ・単身世帯：月15万円以内
・(2人以上)世帯：月20万円以内
- 据置期間：令和5年12月末まで
- 償還期間：10年以内
- 貸付利子：無利子
- 保証人：不要



令和4年3月31日までに借入した方の償還免除申請につきましては、令和4年5月頃に全ての借受人に対し、郵送にてご案内の予定です。

お問合せ 与那原町社会福祉協議会 TEL945-3016

ご存じですか？

地域の身近な相談相手「民生委員・児童委員」

少子化や核家族化によって地域のつながりが薄れる中、高齢者や障害のある方、子育てや介護をしている方などが、周囲に相談できず孤立してしまうケースが増えています。そこで、地域の身近な相談相手として、必要な支援を行うのが「民生委員・児童委員」の存在です。誰もが安心して暮らせる地域づくりのために、様々な活動をしている「民生委員・児童委員」についてぜひ知っていただき、活動へのご理解とご協力をお願いします。



与那原町民生委員児童委員協議会 (TEL: 945-3016)

～ご寄付ありがとうございました～ 令和4年2月21日～令和4年4月20日受付分

◎一般寄付金 みなさまからの善意のご寄付に対しまして厚くお礼申し上げます

氏名	住所・区名	説明	金額
匿名様		社会福祉事業のため	10,000円
匿名様		社会福祉事業のため	20,000円

～フードバンク・日用品等のご寄付ありがとうございました。～

令和4年1月～4月20日受付分 (敬称略)

- 企業・団体 ヒカリ塗装工業(株)、第一生命保険(株)、カーブスマリンプラザあがり浜店、与那原町役場職員一同、与那原中学校生徒一同、(有)おくはま仏具店、法事料理の店あじ菜、おでんゆがふ
- 個人 金城美智江、喜屋武梨絵、羽野隆、知念成子、上原保之、外間真由美、山里将史、中村孝、福可南子、當山ヒロミ、安里美樹、小澤孝子、川平沙耶香、宮城僚太、上地政春
*その他 掲載不可や匿名でご協力いただきました皆様方

編集発行 社会福祉法人 与那原社会福祉協議会

与那原町字上与那原16番地の2 TEL(098)945-3016/(098)882-9677 FAX(098)946-7970

E-mail : yo-shakyo@leaf.ocn.ne.jp HP : https://yonabarushakyo.com/

